Moabi 24 Magnétique

PÊNE DORMANT 1/2 TOUR MAGNÉTIQUE, À CLÉ L - AXE À 40 OU 50 MM

Serrure à mortaiser destinée à équiper les portes de bureau sans hiérarchisation des accès



CARACTÉRISTIQUES TECHNIQUES

Type de verrouillage	1 point
Type de pêne	Pêne dormant et ½ tour magnétique
Type de manoeuvre	Serrure à clé à simple panneton
Nombre de tours de clé	1
Nombre de clés	2
Dimensions du coffre (mm)	Hauteur 134.5 x Épaisseur 13
Axe têtière incluse (mm)	40, 50
Entraxe (mm)	70
Type de fouillot	Fouillot standard
Fouillot (mm)	7
Dimensions de la têtière (mm)	Longueur 230 x Largeur 20 x Épaisseur 3
Forme de la têtière	Plate
Coffre	Acier, Galvanisé
Têtière	Matière: Acier inoxydable, Finition: Brossée
Saillie du pêne demi tour (mm)	11
Fonctionnement du pêne dormant	Standard
Saillie pêne dormant (mm)	14
Unité de conditionnement standard	1
Unité de conditionnement industriel	20
Conditionnement standard	Boîte

Moabi 24 Magnétique

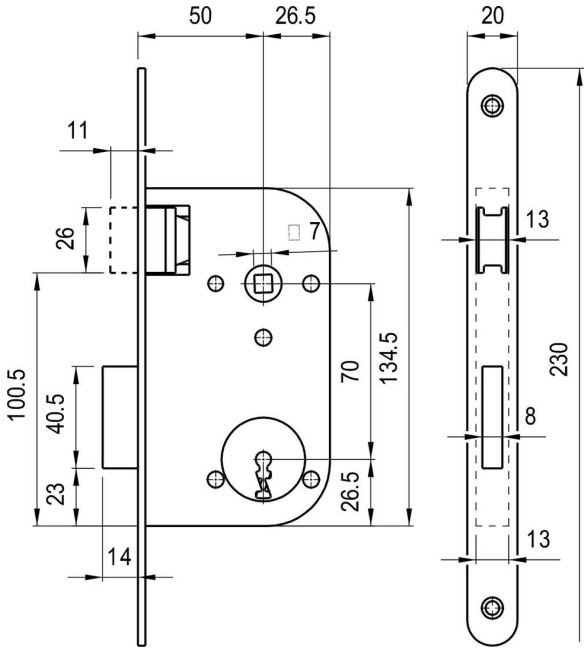

LES AVANTAGES

- Serrure à mortaiser pour porte bois et métal conforme aux exigences du marché du tertiaire
- Fonctionnement silencieux et durable grâce à la tête de 1/2 tour magnétique. Il n'y a aucun frottement entre la serrure et la gâche
- La serrure pourra être installée sur une porte droite ou gauche, sans aucune intervention sur la serrure
- Compatible avec l'utilisation d'un ferme-porte de par l'absence de contact entre la serrure et la gâche
- installé sur notre serrure; Les emplacements pour les vis traversantes, suivant la norme DIN, ont été intégrés à notre boitier
- Elle est livrée avec sa gâche